

# 目安箱HG

ホーム 一覧表示 ツリー表示 トピック表示 新規投稿 記事検索 記事修正・削除 携帯用 管理用

## [頑固なシミを何とかしたいなら！一本の美容液が凄い](#)

[顔のシミに悩まされる日々を何とかしたくないですか？](#)

[PG2ピュアエッセンス](#)

## [TOEIC990点満点の先生が開発したゲームをする英語勉強法](#)

[1週間で英語が話せる？1日30分の魔法の英会話メソッド公開中](#)

[株式会社it's](#)

SPONSORED

[284] **afresh post"XEBRA.LNG" Chinese Simplified language file.**   Date : 2018/12/31(月) 18:07 [ [Res](#) ]  
Name : Ray

[ZIPファイル \(2KB\)](#) the best expression for my language with:  
Chinese Simplified



[285] **afresh post"XEBRA.LNG" Chinese Simplified language file.**   Date : 2018/12/31(月) 18:40  
Name : Ray

[ZIPファイル \(2KB\)](#) the best expression for my language with:  
Chinese Simplified



[286] **RE:最終調整post"XEBRA.LNG" Chinese Simplified language file**   Date : 2018/12/31(月) 19:07  
Name : Ray

the best expression for my language with:

[Chinese Simplified]

最終調整☆☆☆

[287] **最終調整post"XEBRA.LNG" Chinese Simplified language file**   Date : 2018/12/31(月) 19:11  
Name : Ray

[ZIPファイル \(2KB\)](#) the best expression for my language with:  
[Chinese Simplified]

[282] **XEBRAでのテイルズオブファンダムVol.1の動作について** Name : 笹笠箕 範  Date : 2018/09/24(月) 19:30 [ [Res](#) ]

メモリーカードをチェックしています、という表示から先に進まないのですが、この不具合を回避する方法はないのでしょうか。

現時点での最新版のバージョンを使用し、吸い出しはImgBurnにて行いました。BIOSは擬似・本物どちらも試しました。

[283] **RE:XEBRAでのテイルズオブファンダムVol.1の動作について** Name : moomin Date : 2018/09/25(火) 20:14

I Cache Rateを別の値にする。

初期設定XEBRA.SIM の値 14 だと小さすぎるパターン。

[280] **How do I contact Dr. Hell?** Name : Matt   Date : 2018/04/06(金) 16:56 [ [Res](#) ]



[274] **Suggestions and a bug report regarding XEBRA** Name :  Date : 2018/02/04(日) 12:04 [[Res](#)]  
Zero3K 1

\*subject\*

1. It should include support for CBN disc images.
2. It should have an option for making the game go full screen in the Video Output Settings.
3. Loading a CDRom Image/Physical CD should "power on" the emulator automatically.
4. It should have a wizard implemented for configuring the gamepad(s).
5. It is laggy for some reason after the system has been on for a while. Running a game in it right after booting the OS results in the game playing at full speed. I am using Windows 10 (latest stable build available via Windows Update).

[276] **RE:Suggestions and a bug report regarding XEBRA** Name : Sam Date : 2018/02/08(木) 00:12

I'm not part of the XEBRA team but I can address these questions:

1. Which program uses the GCN format? I've never heard of it before.
2. There's already a fullscreen option. View > Fullscreen > 1280x960x32 [or choose whatever resolution you want]
3. XEBRA is not designed this way, the Open Shell / Close Shell options are there to fully emulate a real PSX and also make it easier for people to switch discs mid-game.
4. Agreed on that part.
5. I never tried XEBRA on Windows 10 but I know Windows 10 is unoptimized and buggy, if there's an issue it's most probably from the Windows side. I used XEBRA on Windows XP and 7 without experiencing lags at all.

[277] **RE:Suggestions and a bug report regarding XEBRA** Name : Zero3K  Date : 2018/02/17(土) 14:35

1. CBN = CSO (CISO). Its a disc image format useable by emulators such as PPSSPP.
5. I have been noticing sound issues (such as it going silent for a few seconds every now and then along with having pops, etc. in it). Also, Valkyrie Profile needs a faster CPU for some reason since disabling Intel Turbo results in the voices being weird sounding. Other games I have tried (such as Breath of Fire 3 and Mega Man X4) play with minimal audio issues when I disable Intel Turbo.

[275] **XEBRAに関する提案とバグレポート** Name : Zero3K  Date : 2018/02/04(日) 12:05 [[Res](#)]

\*件名\*

1. CBN画像のサポートが含まれている必要があります。
2. ビデオ出力設定でゲームをフルスクリーンにするオプションが必要です。
3. CDRomイメージ/物理CDをロードすると、自動的にエミュレータの電源がオンになります。
4. ゲームパッドを設定するためのウィザードが実装されている必要があります。
5. システムがしばらく稼働した後何らかの理由で遅れている。OSを起動した直後にゲームを実行すると、ゲームは最高速度で再生されます。私はWindows 10を使用しています（最新の安定版はWindows Update経由で入手できます）。

[273] **xbera arbex open gl draw fix** Name : ko dali   Date : 2018/01/25(木) 00:01 [[Res](#)]

please fix open gl draw for all games very like :)  
just add new draw to fix games :  
mission impossible /syphon filter 2/3 tomb raider 1/2/3/4 dino crisis  
1/2 pandumnuim 2 .....  
thx xbera :)

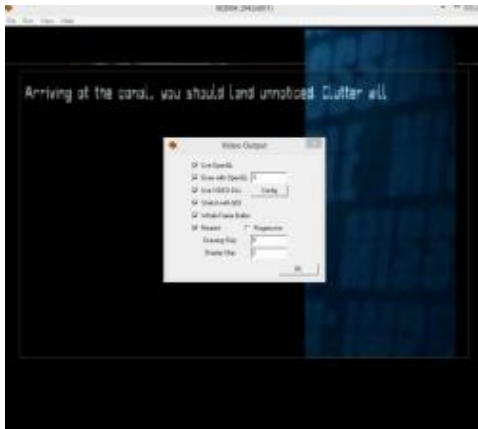

[272] **Feature request** Name : John  Date : 2018/01/18(木) 01:51 [[Res](#)]

I hope you guys can understand English 😊

This emulator has been my favorite for a while now, but it's missing 2 important features that I would love to have:

1. Saving in-game screenshots.
2. Choosing custom hotkeys / shortcut keys.

Thanks for this great emulator, keep up the good work! 🙏

[271] **OpenGL** Name : 浦部 Date : 2017/12/25(月) 06:43 [[Res](#)]

Xebra171224

OpenGLで描画する機能を使うと表示が崩れます。  
たくさんあるので起動直後に確認できるものを挙げると

キングスフィールド3 : タイトル画面中央とコマンド下部に縦線や横破線、ムービー後のメモリーカードのチェックをしているウインドウが崩れる (メインメニューも同様)、操作できるようになった通常画面でコンパスの中身が消える

UFO -A day in the life- : メーカーロゴ×2回後の真っ黒画面で縦線 (オープニング直前)

レジェンドオブドラグーン : タイトル画面にKF3と同じような線、ゲーム画面で描画領域? を縁取るような線が表示される

KFのメニューの表示は他のエミュのハードウェア処理でも崩れるのを覚えているので、やはりこれらの問題は難しいでしょうか。

[269] **Windows版XEBRA\_170711の報告と要望** Name : Marks Date : 2017/10/27(金) 21:53 [[Res](#)]

Padファイルを間違えて上書きしないようにと  
読み取り専用にしたら読み込めませんでした。  
(解除すると正常に読み込みます)

Read Pad中にSave/Running Imageした後  
Open/Running Imageして追記でWrite Pad出来るようにして欲しいです

後、ミスってSave/Running Imageしてしまう時があるので

- Save/Running Image 1
- Save/Running Image 2
- Open/Running Image 1
- Open/Running Image 2

の様に複数記録出来るようにして欲しいです。  
Shortcut Keyをカスタマイズ出来れば尚良いです。

[270] **RE:Windows版XEBRA\_170711の報告と要望** Name : Marks Date : 2017/10/29(日) 15:13

Save/Runningは  
Image/?????????.RI0とImage/?????????.RI1がありましたね  
すみません

[ホーム](#)   [一覧表示](#)   [ツリー表示](#)   [トピック表示](#)   [新規投稿](#)   [記事検索](#)   [記事修正・削除](#)   [携帯用](#)   [管理用](#)

1件~10件 (全122件)   [1](#) | [2](#) | [3](#) | [4](#) | [5](#) | [6](#) | [7](#) | [8](#) | [9](#) | [10](#)   [<RSS>](#)   [【管理者へ連絡】](#)

**[速報！繰り返す肌荒れに「保湿」以外の方法、話題のリピーター続出クリ...](#)**

[ライスパワーが直接肌に働きかけて、乾燥肌によるかゆみなどに効く！](#)  
[アドピスマイル](#)

**[もはや新常識！？絶望的な毛穴に「温める毛穴ケア」を試した結果](#)**

[楽々もちっとたまご肌！？5年連続売上シェア1位で超話題の洗顔とは](#)  
[リンクアップ](#)

SPONSORED

[無料レンタル掲示板 1616BBS](#)